

COEN DEFENSA

CENTRO DE OPERACIONES DE EMERGENCIA NACIONAL

PRIMER BOLETÍN N° 667/ 08-ENERO-2018 / HORA: 11:00 AM

Última información

✓ **Río Huallaga próximo a alcanzar estado de alerta roja tras incremento en su nivel en las últimas 24 horas**

El río Huallaga se encuentra próximo a alcanzar a su estado de alerta roja al presentar esta mañana un incremento en su nivel de agua en las últimas 24 horas, debido a las precipitaciones en la selva, informó el SENAMHI al **Centro de Operaciones de Emergencia Nacional del Ministerio de Defensa (COEN DEFENSA)**.

A las 06:00 de la mañana de hoy, en la estación Yurimaguas, el nivel de este río llegó a 133.25 metros sobre el nivel del mar, cuando en la víspera había sido de 133.10 m.s.n.m, y se encuentra próximo a alcanzar su nivel de inundación.

De acuerdo la Dirección Zonal 8 del SENAMHI, el Huallaga presenta un comportamiento ascendente, con un ascenso de 15 cm. respecto a la víspera y con una anomalía superior a su promedio histórico en 1.29%. Se prevé que para las próximas 24 horas el comportamiento hidrológico sea ascendente.

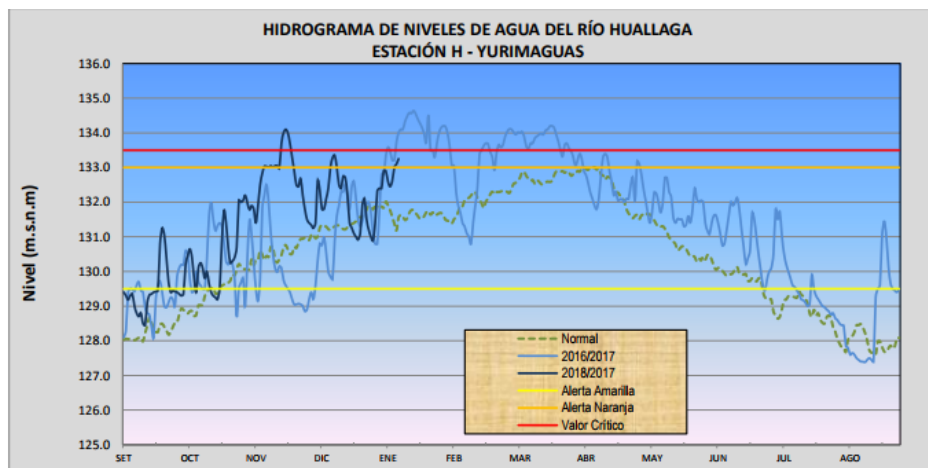

CUENCA	ESTACION	NIVELES DE AGUA DE AYER (m.s.s.m.)					NIVELES DE AGUA DE HOY (m.s.s.m.)				
		Promedio Diario.	Normal Diario	Anomalia (%)	Min.	Max.	Promedio: 00:00 a 6:00 hrs	Normal Diario	Anomalia (%)	Min.	Max.
Huallaga	Yurimaguas	133.10	131.18	1.46	129.50	134.02	133.25	131.56	1.29	130.20	133.80

FUENTE: Dirección Zonal 8 - SENAMHI

COEN DEFENSA

CENTRO DE OPERACIONES DE EMERGENCIA NACIONAL

✓ **Huánuco: Tramo San Pedro de Chonta - Uchiza, con tránsito interrumpido tras derrumbe**

El tránsito se encuentra interrumpido en el tramo San Pedro de Chonta - Uchiza, Kilómetro 270+900, del distrito de Cholón, provincia de Marañón, en la región Huánuco, tras el derrumbe ocurrido esta madrugada por lluvias intensas, informó el Centro de Operaciones de Emergencia del Ministerio de Transportes y Comunicaciones (COE MTC).

A esta hora de la mañana, personal del Consorcio encargado de esa vía, perteneciente a la Red Vial Nacional PE-12ª, realiza la eliminación de material con apoyo de maquinaria pesada (un cargador frontal), para recuperar la transitabilidad en la zona.

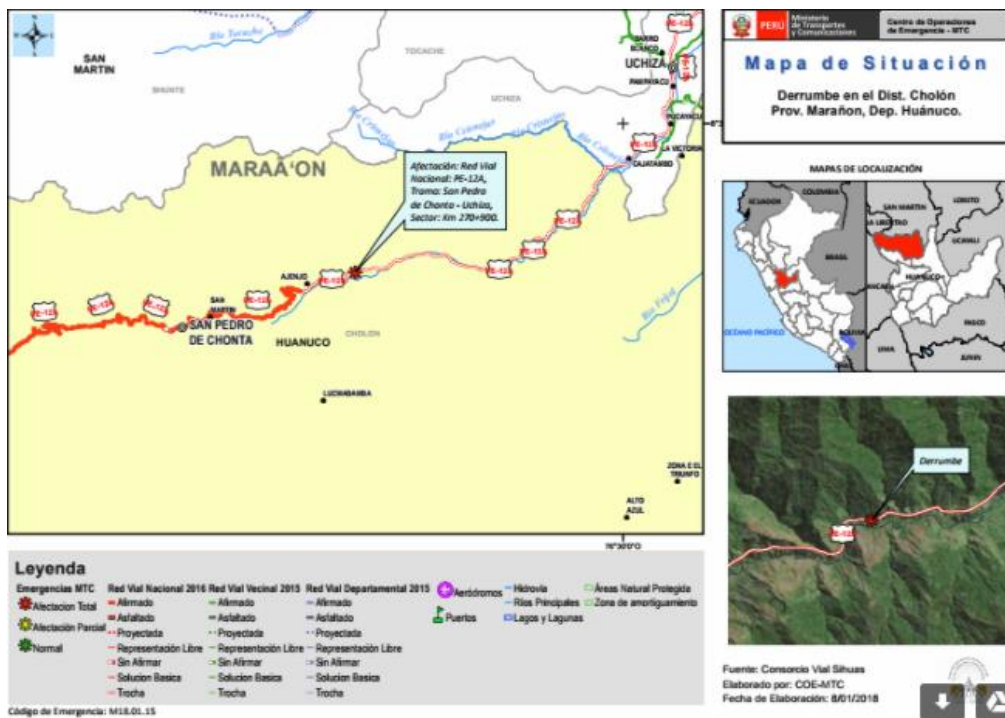

✓ **Lluvias de moderada a fuerte intensidad se registrará desde este mediodía en doce regiones del país**

Desde este mediodía se prevé la ocurrencia de lluvias de moderada a fuerte intensidad acompañadas descargas eléctricas y ráfagas de viento en doce departamentos del país, las mismas que se extenderían hasta la medianoche, informó el SENAMHI al **Centro de Operaciones de Emergencia Nacional del Ministerio de Defensa (COEN DEFENSA)**.

COEN DEFENSA

CENTRO DE OPERACIONES DE EMERGENCIA NACIONAL



De acuerdo al pronóstico emitido por esta institución, estas precipitaciones alcanzarían el nivel 3 y afectaría las regiones de **Loreto, Amazonas, Huancavelica, San Martín, Apurímac, Arequipa, Cusco, Ayacucho, Junín, Puno, Tacna y Madre de Dios.**

LLUVIA Y TORMENTAS ENTRE LAS 12:00 Y LAS 00:00 h

NIVEL 3

FENÓMENOS ESPERADOS:

- Lluvia de moderada a fuerte intensidad
- Ráfagas de viento.
- Descargas eléctricas.

DEPARTAMENTOS

AMAZONAS
LORETO
SAN MARTÍN
JUNÍN
HUANCAVELICA
AYACUCHO
APURÍMAC
AREQUIPA
CUSCO
PUNO
TACNA
MADRE DE DIOS



✓ **San Martín: Bomberos y Policía extinguen incendio forestal ocurrido en distrito La Banda de Shilcayo**

El incendio forestal que se presentó la tarde de ayer en el distrito de La Banda de Shilcayo, ubicado en la provincia y departamento de San Martín, fue extinguido por los bomberos, la Policía Nacional del Perú y personal de serenazgo de esa localidad, informó el Centro de Operaciones de Emergencia Regional (COER) San Martín.

En su reporte complementario, el Instituto Nacional de Defensa Civil (INDECI) indicó que la extinción se realizó con dos unidades del cuerpo de bomberos de la compañía Juan Acevedo N° 071 y con 9 efectivos que trabajaron en diferentes frentes a fin de confinar la emergencia. Las ocho viviendas ubicadas cerca del lugar no fueron afectadas por el fuego.

En tanto, la Oficina de Defensa Civil de la Municipalidad Distrital de La Banda de Shilcayo realiza la evaluación de daños y análisis de necesidades. Asimismo, no se reportó daños a la vida a y a la salud, pero sí a dos hectáreas de cobertura natural.

COEN DEFENSA

CENTRO DE OPERACIONES DE EMERGENCIA NACIONAL



✓ Cuatro vías nacionales de tres departamentos presentan tránsito restringido debido a huaicos y derrumbes por lluvias intensas

Un total de cuatro vías nacionales de tres regiones se encuentran con el tránsito restringido debido a las intensas precipitaciones que se presentaron y que originaron derrumbes y huaicos, informó el Centro de Operaciones de Emergencia del Ministerio de Transportes y Comunicaciones (COE MTC).

En Huánuco, en la provincia de Ambo, el tramo San Rafael – Ambo, de la **Red Vial Nacional PE-3N**, el tránsito es parcial tras el deslizamiento de material de arrastre del talud superior ocurrido el 4 de enero. Provías Nacional continúa con la limpieza y eliminación de material con apoyo de un cargador frontal y dos volquetes.

En esa misma región, en el la provincia de Huánuco, el tránsito se encuentra restringido desde el 4 de este mes en los tramos Pontón Chinchao - Puente Durán y Puente Durán – Cayumba, **ambos de la Red Vial Nacional PE-18A**, tras el huaico registrado en esa zona. Con dos cargadores frontales, personal de Provías Nacional continúan limpiando ambos tramos.

En el departamento de Amazonas, en la provincia de Chachapoyas, el tránsito es parcial desde el 4 de enero en el tramo Omia - Rodríguez de Mendoza, de la **Red Vial Nacional PE- 08B** tras las lluvias intensas que produjo el asentamiento parcial de la plataforma. Provías Nacional reconstruirá la plataforma colocando piedra y material granular.

En tanto, el tramo Puente Chino – Aguaytía, de la **Red Vial Nacional PE-5N**, situado en la provincia de Padre Abad, en la región Ucayali, las lluvias provocaron el deslizamiento de

COEN DEFENSA

CENTRO DE OPERACIONES DE EMERGENCIA NACIONAL

material de arrastre del talud superior restringiendo el tránsito. Con ayuda de un cargador frontal se trabaja en la zona.

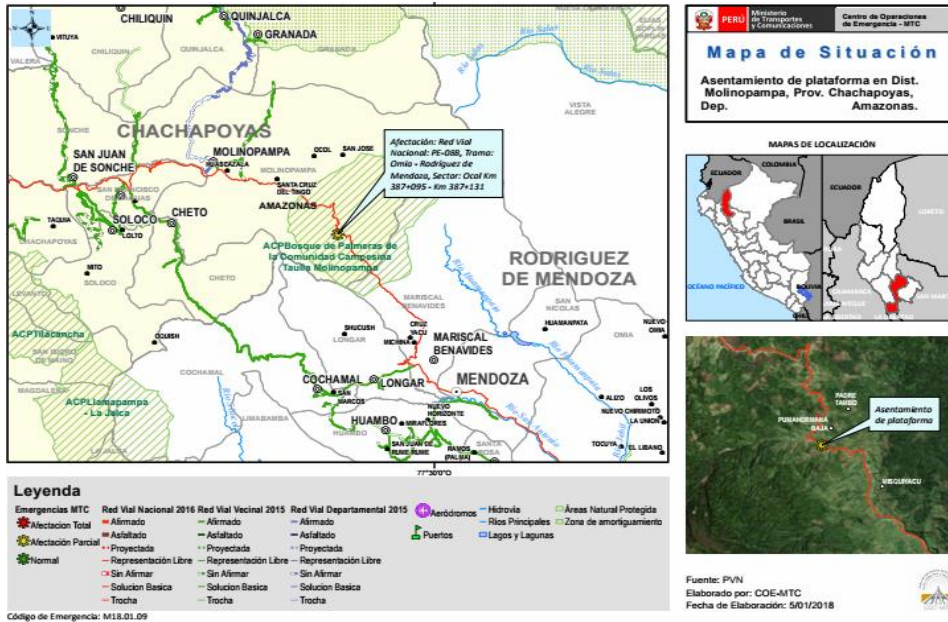

Pronósticos del tiempo según SENAMHI

- ✓ Continúan las lluvias en la sierra norte (Cajamarca, La Libertad, Ancash, Huánuco, Pasco) y la selva alta norte (Amazonas, San Martín).
- ✓ Se prevé que los sistemas se mantengan y por la tarde se intensifiquen la sierra norte.

✓ Pronóstico de temperaturas para hoy

- ✓ **En la provincia de Casma, departamento de Áncash**, se presentará una máxima temperatura de **27°C** y una mínima de **18°C**. Se registrará cielo nublado variando a cielo con nubes dispersas durante el día.
- ✓ **En el departamento de Ayacucho, la provincia de Vilcashuamán**, registrará hoy una temperatura máxima de **18°C** y una mínima de **7°C**. Se pronostica la presencia de cielo nublado parcial a cielo nublado durante el día con lluvia.
- ✓ **La provincia de Huánuco, en el departamento de Huánuco**, presentará hoy una temperatura máxima de **25°C** y una mínima de **14°C**, y se registrará cielo cubierto

COEN
DEFENSACENTRO DE
OPERACIONES DE
EMERGENCIA NACIONAL

con lluvia moderada por la mañana variando a cielo nublado parcial hacia el mediodía.

- ✓ **En el departamento de Loreto, la provincia de Iquitos** registrará hoy una temperatura máxima de **32°C** y **22°C** como mínima. El pronóstico es la presencia de cielo nublado variando a cielo nublado parcial con lluvia por la tarde.

Recomendaciones

El **Centro de Operaciones de Emergencia Nacional (COEN)** te brinda una serie de recomendaciones ante las inundaciones y lluvias intensas.

- ✓ Si tienes una casa con techo de esteras protégelo con plástico o bolsas de cemento, dándole una pendiente para la evacuación de aguas.
- ✓ Si vives cerca de algún cauce, cuenta con sacos de tierra o arena para evitar el ingreso de agua.
- ✓ Mantén la azotea de tu casa despejada y protege el techo con una capa de concreto, con pendiente hacia el ducto de desfogue de agua.
- ✓ Apoya la reubicación de familias ubicadas en las partes bajas o en los cauces de los ríos secos.
- ✓ Es necesario ganar altura lo antes posible y alejarse de los cauces y laderas de los ríos por posibles desbordes o inundaciones.
- ✓ Ten presente que deslizamientos, flujos de lodo y derrumbes pueden acelerarse durante lluvias intensas.
- ✓ Si vas conduciendo, disminuye la velocidad, toma precauciones y no te detengas en zonas donde puede fluir gran cantidad de agua.
- ✓ Con el asesoramiento de las autoridades de Defensa Civil, pueden hacer un dren o canal, con picos y lampas para que el agua de lluvia corra en lo posible por el centro de la calle y no por las fachadas. Si la calle tiene asfalto sólo deja correr el agua de lluvia.
- ✓ No destapes los buzones y protege las tuberías de desagüe.
- ✓ El agua de lluvia con barro no debe entrar en los buzones ni en los desagües de tu casa.
- ✓ No atraveses con tu vehículo ni a pie los tramos inundados.

COEN

DEFENSA

CENTRO DE
OPERACIONES DE
EMERGENCIA NACIONAL

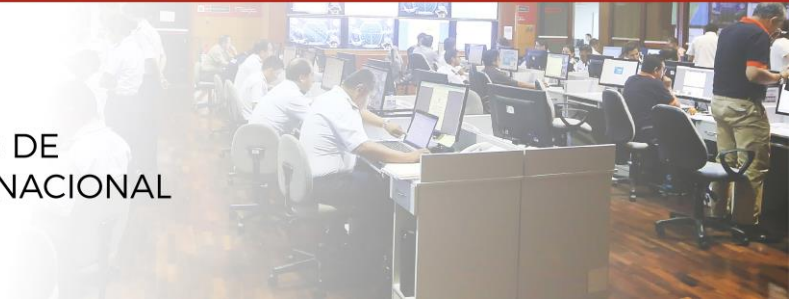

Estado en acción

✓ Damnificados por lluvias

❖ GORE Lima inspecciona avance en la construcción del puente Paraíso en provincia de Canta

Autoridades del Gobierno Regional de Lima inspeccionaron el avance de la obra de construcción del puente Paraíso ubicado en la provincia de Canta, donde se ejecuta la plataforma, dos aleros y gaviones, que colapsaron a consecuencia del Fenómeno El Niño Costero del 2017.

Los trabajos están en marcha en una extensión de alrededor de 20 metros lineales y están programados para culminarse a fines del mes de febrero. Igualmente, el GORE Lima destinará maquinarias pesadas para empezar en breve las labores de limpieza de cauce, con la finalidad de prevenir nuevas inundaciones.

