

CENTRO DE OPERACIONES  
DE EMERGENCIA NACIONAL**COEN**

BOLETÍN INFORMATIVO N° 1235/ 06-NOVIEMBRE-2018 / HORA: 4:00 PM

## Última información

### ✓ Arequipa: volcán Sabancaya se mantiene en alerta naranja con un promedio de 30 explosiones por día

El volcán Sabancaya, ubicado en el departamento de Arequipa, se mantiene en alerta naranja y continúa con sus niveles moderados, presentando un promedio de 30 explosiones por día, según concluye el monitoreo de la actividad explosiva de dicho macizo correspondiente a la semana del 29 de octubre al 4 de noviembre, a cargo del Instituto Geofísico del Perú (IGP).

Durante ese período de tiempo los sismos vinculados al ascenso de magma (híbridos) se mantienen muy bajos en número y energía. Asimismo, las columnas eruptivas de gases y cenizas llegaron hasta una altura máxima de 3,400 metros sobre el cráter y dispersándose en un radio aproximado de 40 kilómetros, principalmente en dirección oeste, sur y suroeste.

El referido informe señala que en este periodo el flujo del gas volcánico (SO<sub>2</sub>) registró el 2 de noviembre un valor máximo de 2,300 toneladas por día, valor considerado como grande. En tanto, el sistema MIROVA ha registrado 7 anomalías térmicas, con valores entre 1 y 28 megavatios de VRP (Potencia Volcánica Irradiada). De acuerdo al reporte, no se esperan cambios significativos en los siguientes días.

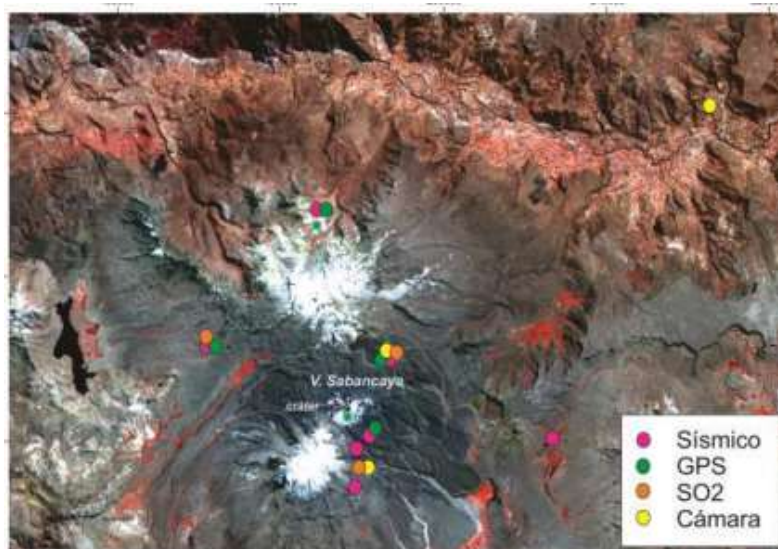

CENTRO DE OPERACIONES  
DE EMERGENCIA NACIONAL**COEN**

### ✓ 21 puertos fueron cerrados en litoral centro y sur ante presencia de oleajes ligeros

La Dirección de Hidrografía y Navegación (DHN) de la Marina de Guerra del Perú informó que un total de 21 puertos del litoral centro y sur del país fueron cerrados esta mañana como medida de prevención por la presencia de oleajes ligeros.

En el centro se encuentran en esa condición los puertos Pacasmayo, Malabrigo, Salaverry (Muelle Enapu 1A/1B 2A/2B), Salaverry (muelle artesanal del terminal pesquero) y Morín, así como el terminal multiboyas Salaverry.

En tanto, en el litoral sur fueron cerrados los puertos San Nicolás, San Juan y Matarani (muelle Ocean Fish); las caletas Nazca, Lomas, Sagua, Tanaka, Chala, Puerto Viejo, Atico, Planchada, Quilca y El Faro; el terminal multiboyas Mollendo; así como los terminales portuarios Tisur (muelle C y F) y Tisur (muelles 1A y 1B).

### ✓ Distrito de Magdalena del Mar instaló moderno sistema de alerta sísmica

La Municipalidad de Magdalena del Mar instaló esta mañana un moderno sistema de alerta sísmica que permitirá a los vecinos contar con entre 20 y 50 segundos antes de la ocurrencia de un movimiento telúrico para ponerse a buen recaudo. Con esta herramienta, dicha comuna se convierte en la primera del país en contar con ese instrumento preventivo.

La “torre sísmica” mide 15 metros de altura, cuenta con 8 bocinas de un alcance de 1.5 km a la redonda, y está ubicada en la plaza Túpac Amaru. Además, cuenta con sensores electrónicos (detecta las ondas del sismo) y un sistema de perifoneo, que emite un sonido de evacuación acompañado de una grabación de voz advirtiendo de la pronta llegada del sismo.

El evento de instalación contó con la presencia del alcalde del distrito, Francis Allison, y del jefe de Instituto Nacional de Defensa Civil (Indeci), general Jorge Chávez Cresta, quien sostuvo que este sistema de alerta temprana tiene tres ejes: conocimiento del riesgo, seguimiento y monitoreo, y difusión.

CENTRO DE OPERACIONES  
DE EMERGENCIA NACIONAL

# COEN



✓ **Temperatura en distrito de Yanahuara (Arequipa) descendió y alcanzó el valor más bajo del país**

El distrito de Yanahuara, de la provincia y departamento de Arequipa, descendió su temperatura respecto al día anterior y soportó el valor más bajo, al alcanzar **-10.8 grados centígrados** en la estación Patahuasi del Senamhi, informó esa institución al COEN. En la víspera, dicho distrito había reportado **-8.4°C**.

En esa misma región, los valores en **San Antonio de Chuca** también descendieron y registró **-9.4°C** en la estación Pillones; mientras que en **Palca y Susapaya** (estaciones Bocatoma y Vilacota, **Tacna**) se reportaron temperaturas de **-8°C y -7.4°C**, respectivamente.

Por su parte, en el distrito de **Namballe** (estación Namballe, **Cajamarca**) se registró la temperatura más alta del país con **38.5°C**; seguido de **San Jacinto** (estación Cabo Inga, **Tumbes**) con **36.5°C** y **Bagua Grande** (estación Bagua Chica, **Amazonas**) con **36.4°C**.

CENTRO DE OPERACIONES  
DE EMERGENCIA NACIONAL

# COEN



TEMPERATURA MINIMA DIARIA  
Fecha: 06 de Noviembre de 2018



✓ **Ucayali: distritos de Padre Abad y Purús soportaron el mayor acumulado de lluvias a nivel nacional**

Con acumulados pluviales de 91.3 y 37 **milímetros de agua** por día, los distritos de **Padre Abad y Purús, de la región Ucayali**, soportaron los mayores valores a nivel nacional en las estaciones Aguaytía y Puerto Esperanza, informó el Senamhi.

Asimismo, un día “lluvioso” se registró en el **distrito de Ananea** (estación del mismo nombre, **Puno**), con **9.8 mm**; mientras que en **Yurimaguas (Loreto)**; **Caicay (Cusco)** y **San Rafael (Huánuco)** hubo acumulados de **30.4 mm, 8.2 mm y 7.3 mm**, catalogadas como lluvias moderadas.

CENTRO DE OPERACIONES  
DE EMERGENCIA NACIONAL

# COEN

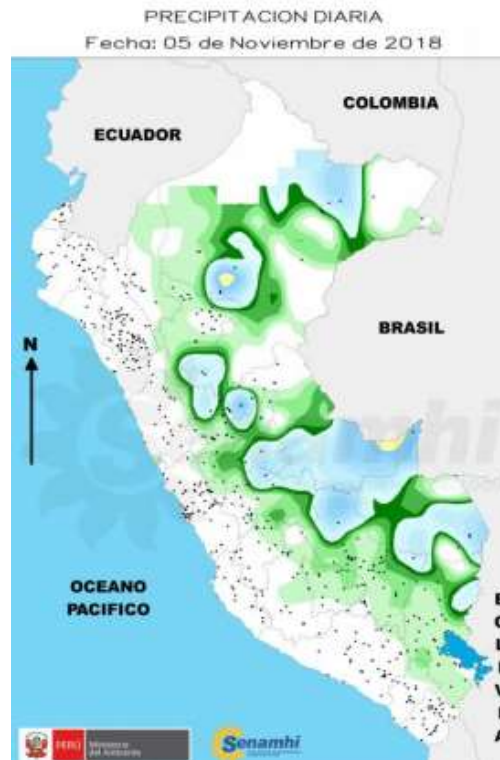

## Pronósticos del tiempo según SENAMHI

- ✓ En la sierra se prevé precipitaciones de ligera a moderada intensidad; mientras que en la selva lluvias de moderada a fuerte intensidad.
- ✓ Por su parte, en la costa norte se esperan lluvias ligeras aisladas por trasvase (impulsadas por el viento desde la sierra).
- ✓ Las regiones más afectadas por estas lluvias serán **Amazonas, La Libertad, San Martín, Loreto, Huánuco, Pasco, Huancavelica, Ayacucho, Apurímac, Cusco, Puno y Madre de Dios.**

CENTRO DE OPERACIONES  
DE EMERGENCIA NACIONAL

# COEN



## Recomendaciones

**El Instituto Nacional de Defensa Civil (INDECI), ante la ocurrencia de un sismo con alerta de tsunami, reitera a la población preparar una mochila de emergencias, que debe contener:**

- ✓ Salud: botiquín de primeros auxilios (algodón, alcohol, vendas, termómetro).
- ✓ Artículos de higiene: gel antibacterial, papel higiénico, toallas de mano y cara, paquetes de paños húmedo, jabón, cepillo de dientes y crema dental.
- ✓ Alimentos: comida enlatada, paquetes de galletas de agua, chocolate en barra, sopas instantáneas, leche en polvo o evaporada, caramelos y galletas de agua.
- ✓ Abrigo: mantas polares de fácil acomodo, chompas, ropa interior, medias.
- ✓ Equipo de comunicación: linterna, radio portátil a pilas, pilas, silbato, agenda con contactos de emergencia, útiles para escribir y plumón grueso.
- ✓ Elementos de utilidad: dinero en monedas, bolsas de plástico, cuchilla multiusos, cuerda de poliéster, encendedor, plástico para el piso o techo, cinta adhesiva, petate o manta y mascarillas.
- ✓ Si tiene bebés: latas de leche en polvo, biberón, papilla, pañales descartables, juego de cubiertos, medicamentos, y ropa.
- ✓ En mujeres y adultos mayores: toallas higiénicas, pañales geriátricos, ropa de cambio y medicamentos.
- ✓ Como complementarios: duplicado de llaves, lentes adicionales, fotocopias de DNI, pasaporte, carnés de seguro y licencia de conducir.

CENTRO DE OPERACIONES  
DE EMERGENCIA NACIONAL

# COEN



- ✓ La Mochila para Emergencias debe ubicarse en un lugar seguro, seco y de fácil acceso.

## Estado en acción

---

### ✓ **Damnificados por lluvias**

#### ❖ **Ejecutarán 79 obras de reconstrucción en nueve regiones afectadas por El Niño Costero**

La Autoridad para la Reconstrucción con Cambios anunció la continuación del proceso de reconstrucción en nueve regiones afectadas por el fenómeno de El Niño Costero 2017, donde se ejecutará la rehabilitación de 5 puentes en Arequipa. Además, 26 gobiernos locales de 9 regiones tendrán a su cargo 74 intervenciones, entre pistas, agua potable y colegios.

Los municipios beneficiados están ubicados en las regiones La Libertad, Piura, Ayacucho, Lambayeque, Cajamarca, Ancash, Arequipa, Huancavelica y Lima, Para ello, la ARCC gestionó la transferencia de S/ 32.9 millones, siendo la primera donde se ha destinado mayor presupuesto, un total de 15 millones de soles.

Las obras estarán a cargo del Ministerio de Transportes y Comunicaciones.

